

Renate Otte

„Ein Leben mit Handicap“

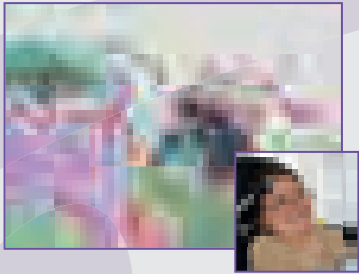

Die Rauschenden Wellen · 2010
Renate Otte · www.renateotte.de

Am Himmel leuchten viele fröhliche verschiedene Farbenpracht wie ein Wirbelwind durch die Lüfte.

Die hellblauen schlangentartigen Windspuren, glitzern Wunderschön. Welch ein Anblick!

Das Wasser und der Berg ganz links sind genau so glänzend und sehen wert wie am Himmel.

Die Gfl bietet darüber hinaus:

- ReWoAs: Ambulant betreutes Wohnen im eigenen Wohnraum.
- WohnSTART: gemeinschaftliches Wohnen ambulant
- Wohngemeinschaften für erwachsene Menschen mit geistig-/körperlicher Mehrfachbehinderung im Stadtteil Hannover-Vahrenwald
- Wohngemeinschaft für junge Menschen mit geistiger und /oder seelischer Behinderung im Stadtteil Hannover-List
- Freizeitangebote für Erwachsene, wie den monatlichen Freizeittreff Pfarrlandstraße in Hannover-Linden
- Entlastende Serviceangebote für hausnahe Dienstleistungen



Gesellschaft für Integration mbH
Region Hannover - Landkreis Nienburg



GFI ● Stützpunkt

Hirtenweg 11, 30163 Hannover
Ansprechpartnerin: Jenny Müller

Tel.: 0511 – 590 971-21

Fax.: 0511 – 590 971-22

Mobil.: 01520 – 151 84 52

info@gfi-hannover-stolzenau.de
www.gfi-hannover-stolzenau.de

Mitglied im bvkm. und im DGSP



AKH

Assistenzkreis Hannover

Angebote zur Unterstützung im Alltag
§ 45a SGB XI

Zusätzliche Betreuungsleistungen für Menschen mit geistiger oder seelischer Behinderung

Menschen mit einer geistigen oder psychischen Behinderung aller Altersstufen, die einen erheblichen Bedarf an allgemeiner Betreuung und Beaufsichtigung haben, bietet das Pflegeleistungsergänzungsgesetz nach § 45b SGB XI einen zusätzlichen Leistungsanspruch auf Unterstützung und Entlastung im Alltag.

Ziel und Zweck ist es:

- den Angehörigen in der Pflegesituation individuelle Freiräume zu verschaffen und sie zu entlasten sowie
- den zu unterstützenden Menschen durch die Betreuung und Begleitung die Möglichkeit zu geben, am sozialen Leben teilzunehmen.

Die Gfl ist Ihnen gerne bei der Beantragung der zusätzlichen Betreuungsleistungen behilflich.

Betreuung und Begleitung

- Die Betreuung erfolgt durch qualifizierte und sozialpädagogisch angeleitete Alltagsassistenten.
- Die Betreuung erfolgt stundenweise und nach Absprache mit den Angehörigen und dem zu unterstützenden Menschen im häuslichen Umfeld oder außerhalb.
- Die Betreuung umfasst unterstützende Hilfe z.B. bei der Freizeitgestaltung wie
 - Spazieren gehen
 - Vorlesen
 - Klönen
 - Gesellschaftsspiele
 - Kreatives Gestalten
 - Kochen
 - Kino- und Veranstaltungsbesuche
 - und vieles mehr...

Unsere Leistungen und Kompetenzen

- Wir beraten Sie zu den Betreuungsleistungen in Rahmen der Angebote zur Unterstützung im Alltag und klären alle offenen Fragen.
- Wir unterstützen Sie bei der Beantragung der zusätzlichen Betreuungsleistungen.
- Wir stellen den Kontakt zu den qualifizierten Alltagsbegleiter/innen her.
- Wir sind Ansprechpartner für alle Beteiligten.
- Wir klären individuelle Bedürfnisse und alle wichtigen Details in gemeinsamen Gesprächen.